



CZ

SK

EN

NÁVOD K OBSLUZE
NÁVOD NA POUŽITIE
USER MANUAL

Model:
GYT30-1
GYT40-1

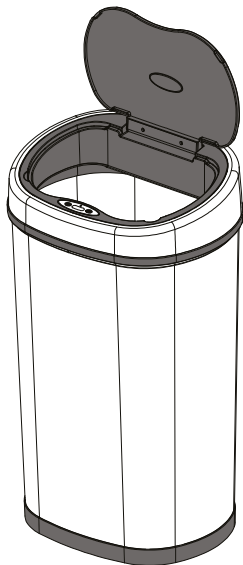

Bezdotkový koš Helpmation
Bezdotkový kôš Helpmation
Automatic Sensor Dustbin

www.helpmation.com

BEZPEČNOSTNÍ INSTRUKCE

- Před používáním koše si pečlivě přečtete návod a řiďte se instrukcemi v návodu.
- Baterie vkládejte do koše správnou polaritou, jinak může dojít k poškození víka.
- Do víka používejte pouze alkalické baterie.
- Pro čištění víka a přední části s infračerveným senzorem používejte suchý hadřík. Voda nebo jiná kapalina mohou poškodit elektronické části výrobku. Pokud voda zateče do víka koše, ihned víko vypněte vypínačem. Nechte vodu úplně vyschnout a poté víko zapněte vypínačem.
- Netlačte na víko mechanickou silou, pokud se otevírá nebo zavírá. Dojde ke zničení převodů víka.
- Pokud se víko špatně otevírá, nebo se neotevře vůbec, vyměňte baterie za nové (nekombinujte staré a nové baterie).
- Nepoužívejte koš na přímém slunečním světle nebo v příliš znečištěném prostředí.
- Senzor víka koše musí být čistý, aby správně fungoval. Při čištění dejte pozor, abyste folii nad senzorem nepoškrábali nebo nenamočili vodou.
- Koše Helpmation jsou určeny výhradně pro použití uvnitř budov.

Změny technických specifikací výrobku jsou možné bez předchozího upozornění výrobcem.

ÚVOD

Bezdotykový odpadkový koš Helpmation je navržen a vytvořen pro jednodušší a hygienické nakládání s odpadem. Přiložením ruky 20 cm nad infračervený senzor koše se víko samo otevře a po vhození odpadu se víko automaticky zavře. Koše Helpmation šetří energii díky nejmodernější technologii výroby a speciálně navrženému mikročipu. Kvalitní a stylový design koše elegantně doplňuje prostory, ve kterých je používán. Pro napájení využívá pouze 3 baterie typu LR20/D, které vydrží v koši pracovat min. 6 měsíců (při otevření 30x denně). Používejte alkalické baterie.

POPIS

Prostor pro umístění baterií
3 ks typ LR20/D
Používejte alkalické baterie (nejsou součástí balení)

Infračervený senzor
otevření víka,
tlačítka
Open a Close

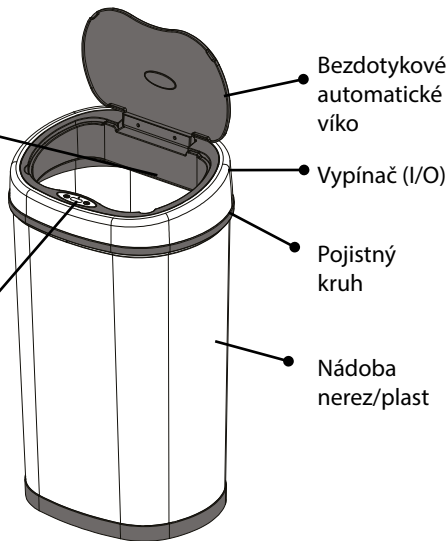

Design koše nemusí být přesně stejný, jako jsou obrázky v návodu.

POUŽÍVÁNÍ BEZDOTYKOVÉHO KOŠE HELPMATION

KROK 1 Vybalení koše

Vyndejte všechny části koše z kartonové krabice a obalů.

1. víko koše
2. pojistný kruh
3. nádoba koše

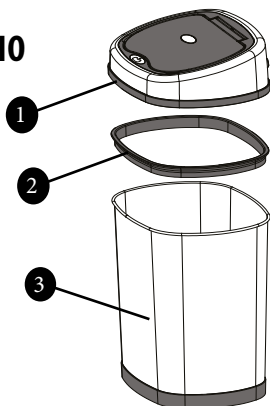

KROK 2 Vložení baterií

- otočte víko koše vnitřní stranou směrem k Vám
- stiskněte kryt baterií v místě šipky a vysuňte jej ve směru šipky
- vložte baterie do prostoru ve víku koše (pozor na umístění baterií správnou polaritou, kladnou na + a zápornou na -), použijte 3 ks baterií typ LR20/D alkalické
- zavřete kryt baterií nasunutím do původní pozice

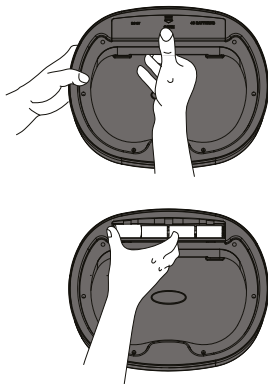

K napájení koše používejte ALKALICKÉ BATERIE! („alkaline“)

KROK 3 Vložení odpadkového pytle

- protáhněte odpadkový pytel pojistným kruhem (viz obr. níže) a ohněte okraje pytle okolo pojistného kruhu
- pojistný kruh vložte do nádoby koše (nejprve jednu stranu a poté druhou stranu tak, aby byl celý pytel schován uvnitř nádoby)
- nasadte víko na nádobu koše (viz obr.)

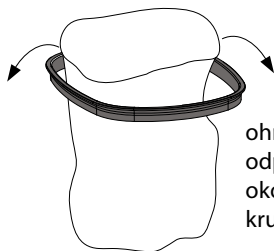

ohněte okraje
odpadkového pytle
okolo pojistného
kruhu

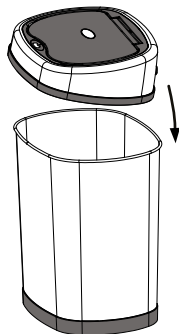

KROK 4 Zapnutí víka

- zapněte víko koše vypínačem na jeho zadní straně (viz obr.)
- pozice "O" víko je vypnuté, pozice "I" víko je zapnuté
- po zapnutí víka blikne 1x za 5 sek. červeně kontrolka na přední straně víka, aby ukázala, že je víko zapnuté

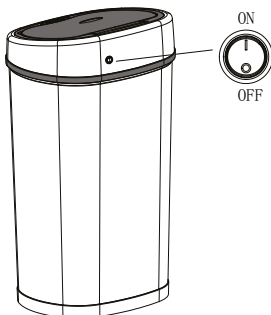

KROK 5 Infračervený senzor a používání koše

Přiložením ruky 20 cm nad infračervený senzor koše se víko otevře a po vhození odpadu se během několika vteřin samo zavře.

Manuální otevření víka: stiskněte tlačítko "OPEN", víko se otevře a zůstane otevřeno. Pro zavření víka stiskněte tlačítko "CLOSE".

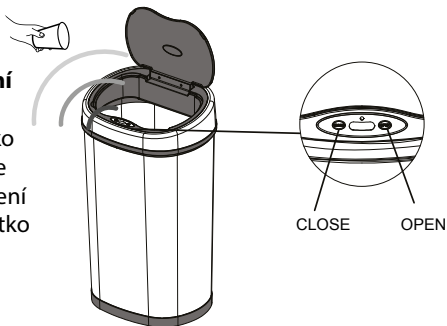

Neumísťujte koš do skříňky a nad senzorem koše musí být volný prostor min. 35 cm.

VÝZNAM KONTROLKY KOŠE

Zapněte víko hlavním vypínačem, kontrolka se na chvíli rozsvítí červeně a poté blikne vždy po 5 sek. což znamená připravení koše k bezdotykovému otevírání

- Kontrolka **blíká červeně v intervalu 5 sek.:** víko je zapnuté
- Kontrolka **svítí zeleně:** víko se otevírá
- Kontrolka **svítí červeně:** víko se zavírá
- Kontrolka **svítí zeleně:** při stisku tlačítka "Open", víko se otevírá
- Kontrolka **svítí červeně:** při stisku tlačítka "Close", víko se zavírá

NEŽ ZAVOLÁTE DO SERVISU

Chyba	Řešení
Víko se neotevívá kontrolka nesvítí ani neblíká	<p>Zkontrolujte, zda jsou baterie ve víku koše umístěny správnou polaritou</p> <p>Baterie jsou vybité, vyměňte je za nové alkalické baterie typu LR20/D</p> <p>Zkontrolujte, zda je víko zapnuté vypínačem</p> <p>Stiskněte tlačítko „CLOSE“, abyste znovu aktivovali IR senzor víka</p>
Víko se neotevívá kontrolka problíká v rychlém intervalu, víko vrčí	<p>Používáte obyčejné baterie Zinkochloridové, vyměňte je za nové Alkalické baterie</p> <p>Baterie jsou vybité, vyměňte je za nové</p>
Víko zůstává otevřené nebo se samovolně otevírá	<p>Zkontrolujte, zda je oblast senzoru víka čistá a očistěte ji suchým, jemným hadříkem</p> <p>Zkontrolujte, zda nad senzorem víka není v dosahu 35 cm předmět (polička, záclona, skříňka ..)</p>
Víko se otevírá pomalu nebo se jen trochu pootevře	<p>Baterie jsou vybité, vyměňte je za nové</p> <p>Používáte obyčejné baterie Zinkochloridové, vyměňte je za nové Alkalické baterie</p> <p>Zkontrolujte, zda pant víka není blokován nečistotou nebo zda není poškozen.</p>

TECHNICKÁ SPECIFIKACE

Model	GYT 30-1	GYT 40-1
Objem	30 litrů	40 litrů
Rozměry	55 x 35 x 30 cm	64 x 37 x 30 cm
Napájení	baterie 3 x 1,5 V typ LR20/D	
Barva	matný nerez / černá	

OBSAH BALENÍ

- 1 ks víko koše (baterie nejsou součástí balení)
- 1 ks pojistný kruh
- 1 ks nádoba
- 1 ks návod k obsluze



Prohlášení o shodě. Výrobek odpovídá požadavkům Evropské unie (EU).



Veškeré elektrické a elektronické výrobky musí být likvidovány odděleně od komunálního odpadu prostřednictvím určených sběrných míst. Ekologická likvidace tohoto zařízení je zajištěna v rámci kolektivního systému Retela (www.retela.cz).

Použité baterie nebo akumulátory nepatří do netříděného odpadu, můžete je bezplatně odevzdávat na mnoha místech, která jsou označena jako „místa zpětného odběru“ společnosti ECOBAT (www.ecobat.cz).



Značka ZELENÝ BOD je ochrannou známkou. Označení obalu značkou ZELENÝ BOD znamená, že za tento obal byl uhrazen finanční příspěvek organizaci zajišťující zpětný odběr a využití obalového odpadu v souladu se Směrnicí ES 94/62 (www.ekokom.cz)